Sage ERP X3

for Distribution Industry

Dans un contexte de globalisation, la conquête de nouveaux marchés, la satisfaction des clients, la qualité de l'offre de produits et de services, ainsi que le pilotage sont les préoccupations principales des entreprises de distribution.
Sage ERP X3 for Distribution vous permet de maîtriser les effets de la globalisation sur votre écosystème. Ses fonctionnalités complètes et avancées sont conçues pour répondre aux exigences des entreprises du B to B et du B to C dans les domaines du commerce de gros et de détail, ainsi que des entreprises de transport et de logistique.

Solution métier	Sage ERP X3 for Distribution Industry			
Secteurs	Commerce de détail	Commerce de gros	Transport et logistique	
Processus métier	Supply chain planning	Approvisionnements	Gestion des commandes	Supply chain exécution
Enjeux métier	Faire correspondre la demande et le niveau de stock	Améliorer les marges opérationnelles	Améliorer le service client	Augmenter la visibilité et l'interopérabilité entre les établissements

Faites face à vos principaux enjeux et gérez votre chaîne logistique

- Equilibrez la demande et la planification de l'approvisionnement, tout en réduisant au minimum les niveaux de stock. Sage ERP X3 for Distribution prend en compte les ventes prévisionnelles et offre un moteur puissant de planification du réapprovisionnement.
- Assurez la marge opérationnelle. Pour maîtriser totalement les coûts de distribution, Sage ERP X3 for Distribution dispose de fonctions de contrôle de gestion complètes couvrant notamment les aspects budgétaires, prévisionnels et réalisés, en global et en détail.
- Améliorez votre service client. Au travers d'outils d'optimisation et de collaboration, Sage ERP X3 for Distribution vous permet d'améliorer la relation avec vos clients afin d'assurer le niveau de qualité des produits et services qu'ils exigent.
- Visibilité et interopérabilité entre les établissements. Sage ERP X3 for Distribution offre une structure multi-site et multi-société, et automatise les flux physiques inter-site et inter-société afin d'être réactif en cas d'aléas.

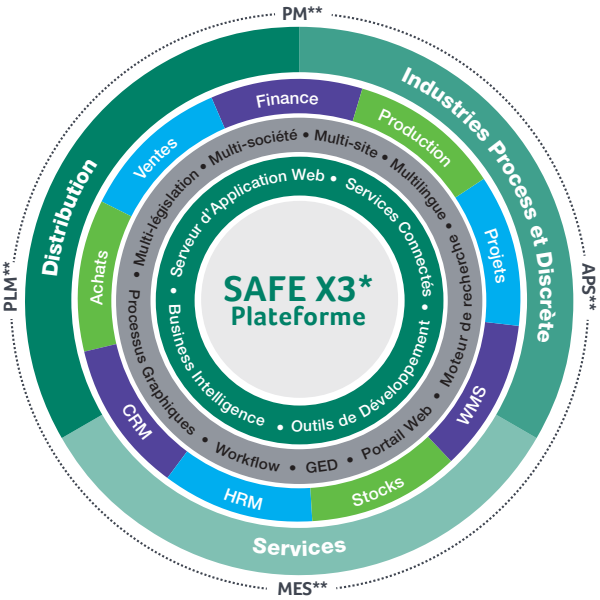

Bénéfices

- **Optimiser vos processus logistiques**
  - Répondre aux besoins de vos clients
- **Réduire les coûts et les délais**
  - Améliorer la rentabilité des produits
  - Rationaliser votre chaîne logistique
- **Améliorer la satisfaction des clients**
  - Augmenter les ventes
  - Améliorer la fidélité des clients
- **Valoriser la collaboration**
  - Simplifier les prises de décision

Sage ERP X3 for Distribution améliore tous les processus de votre entreprise

• Aide à la décision
Le pilotage par les outils décisionnels est devenu indispensable pour analyser et mesurer les données clés de l'entreprise : performance commerciale, par client ou produit, analyse des coûts de fabrication… Complètement intégré à Sage ERP X3, l'outil décisionnel permet aux utilisateurs de collecter, consolider, modéliser et restituer les données d'une entreprise en vue d'offrir une aide à la décision et de permettre aux responsables de la stratégie d'entreprise d'avoir une vue d'ensemble de l'activité en question.

• Gestion commerciale, achats et approvisionnement
Les fonctions de stock, vente et achat forment la base de la chaîne logistique. Afin de rationaliser toute la chaîne logistique, les flux de marchandises et de services peuvent être adaptés selon l'organisation de l'entreprise. Sage ERP X3 for Distribution vous fait aussi bénéficier de fonctions qui optimisent la gestion opérationnelle : gestion commerciale au travers d'une gestion de tiers unique, règles de tarifications flexibles, suivi du client.
La gestion des achats avec une gestion des tiers intégrant la performance de vos fournisseurs vous permet de gérer l'intégralité du flux d'approvisionnement d'un bout à l'autre, de la demande de prix ou de devis au contrôle de la facture fournisseur.

• Gestion des stocks et Warehouse Management System
Le module stock contrôle les stocks qualitativement et quantitativement selon les modes de gestion de chaque site. Le module WMS optimise l'ensemble des opérations logistiques de la réception des marchandises à l'expédition au sein de l'entrepôt. Proposant de la radio fréquence guidée ou déclarative, couplée ou non à la fonctionnalité de voice picking, la charge de travail des opérateurs et les équipements nécessaires sont alors calculés et optimisés.

• Gestion financière
- Comptabilité générale, analytique et budgétaire
- Multi-société, multi-établissement, multi-législation, multi-plan de compte et multi-devise
- Gestion des engagements (dépenses et investissements)
- Gestion des échéances et du recouvrement
- Gestion des règlements et du factoring.

Une société peut suivre simultanément plusieurs plans de comptes, dédiés ou partagés, chacun pouvant répondre à des besoins de localisation géographique, de norme comptable, d'activité et métier. Les directions financières vont bénéficier ainsi d'analyse et de reporting reposant sur des vues consolidées offrant ainsi une vision globale de l'activité de l'ensemble de leurs sociétés. Des modules experts complémentaires étendent la couverture fonctionnelle dans les domaines de la consolidation, de la trésorerie, de la communication bancaire et du crédit management.

sage

Sage Group plc est l'un des principaux éditeurs mondiaux de logiciels de gestion d'entreprise destinés aux PME, qui leur donnent une plus grande liberté d'entreprendre. Sage comprend ce qui rend chaque entreprise unique, et propose des produits et services adaptés à tout un éventail de besoins, ergonomiques, fiables et efficaces. Fondée en 1981, la société Sage a été introduite à la Bourse de Londres en 1989 et a fait son entrée au FTSE 100 en 1999.
Elle compte plus de 6 millions de clients et plus de 12 700 employés dans le monde, répartis sur 24 pays (Royaume-Uni et Irlande, Europe continentale, Amérique du Nord, Afrique du Sud, Australie, Asie et Brésil).
Pour en savoir plus, rendez-vous sur le site www.sage.fr
En France, Sage fournit des solutions de gestion à plus de 600 000 clients et emploie 2 100 salariés.

Sage ERP X3

Sage ERP X3 est la solution ERP commercialisée par Sage à l'échelle mondiale auprès des entreprises de taille moyenne et des filiales de grands groupes ayant des marchés internationaux. Depuis plus de 10 ans, Sage ERP X3 est une solution ERP complète et éprouvée, qui répond aux besoins et aux enjeux des moyennes entreprises dans des secteurs allant de la fabrication à la distribution, en passant par les services.
Sage ERP X3 est présent dans 60 pays et s'appuie sur un écosystème de 275 revendeurs et de 2 000 consultants.
Plus de 4 200 clients ont choisi la solution Sage ERP X3 parce qu'elle est simple à utiliser, rapide à déployer et économique.

© Sage 2014 – Tout droit réservé. Société par Actions Simplifiée au capital de 6 750 000 € - Siège social : 10, rue Fructidor - 75834 Paris Cedex 17 - 313 966 129 RCS Paris- Crédit photo : Kerry Harrison - S1032_01-14_ Sage studioPAO

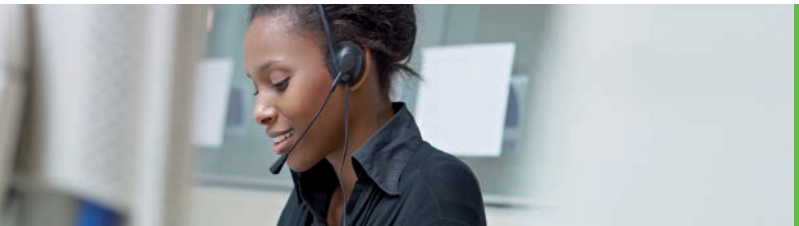

Pour plus d'informations :
Hotline: (852) 2185 1717
www.dataworld.com.hk/dws